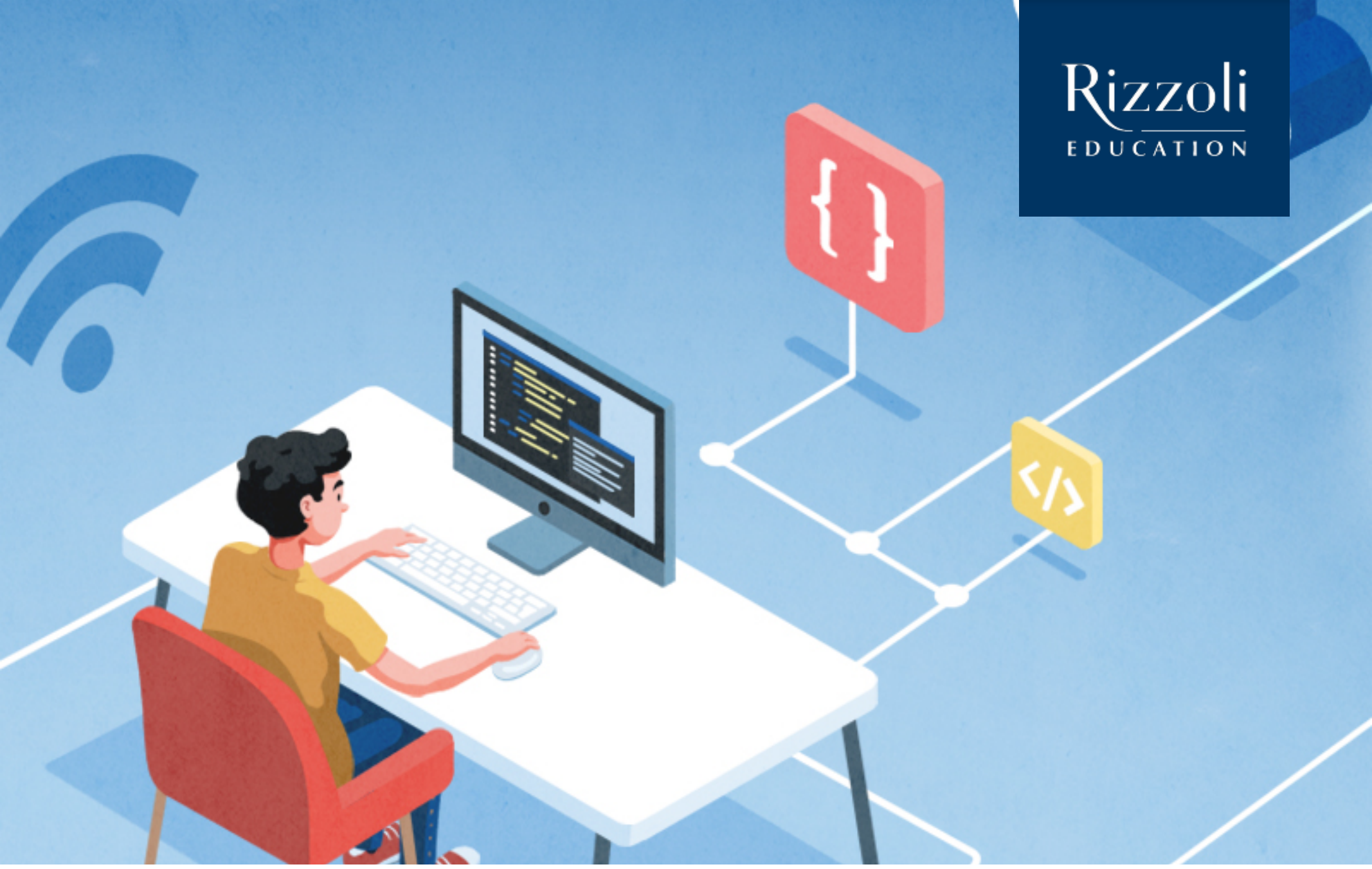

Rizzoli EDUCATION

LIVE

Secondaria di primo grado

Venerdì 15 Ottobre - ore 16:30

Coding e tecnologia: semaforo verde per Arduino

con **MAURIZIO GIAFFREDO**

CLICCA QUI PER ISCRIVERTI