Rizzoli EDUCATION

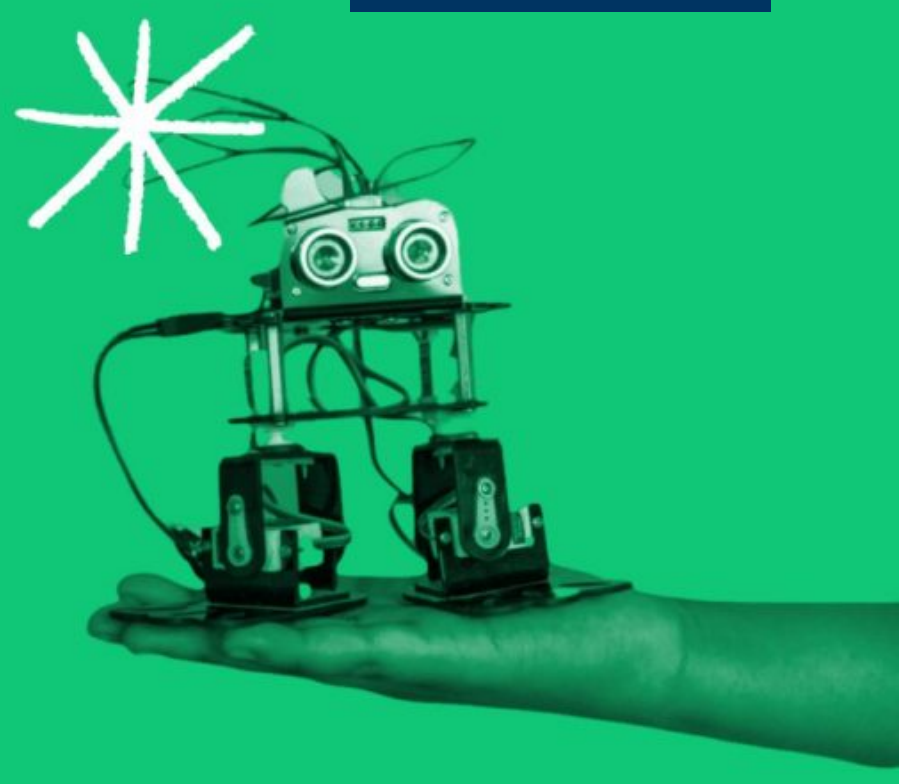

LIVE

Secondaria di primo grado

Giovedì 11 Aprile - ore 16:30

Intelligenza artificiale: le principali applicazioni con uno sguardo sul futuro

con **IRENE FABBRI**

CLICCA QUI PER ISCRIVERTI